مرســوم ســلطاني

رقـم ٢٠١٣/٧٥

بتقريـر صفـة المنفعــة العامــة

لمشروع ازدواجية طريق عبري - ينقل بمحافظة الظاهرة

نحن قابوس بن سعيد سلطان عمان

بعد الاطلاع على النظام الأساسي للدولة الصادر بالمرسوم السلطاني رقم ٩٦/١٠١ ،
وعلى قانون نزع الملكية للمنفعة العامة الصادر بالمرسوم السلطاني رقم ٧٨/٦٤ ،
وبناء على ما تقتضيه المصلحة العامة .

رسمنــا بمــا هــو آت

المـادة الأولـــى

يعتبر مشروع ازدواجية طريق عبري - ينقل بمحافظة الظاهرة المحدد في المذكرة والرسم التخطيطي الإجمالي المرفقين من مشروعات المنفعة العامة .

المـادة الثانيـــة

للجهات المختصة الاستيلاء بطريق التنفيذ المباشر على العقارات والأراضي اللازمة للمشروع المذكور ، وما عليها من منشآت طبقا لأحكام قانون نزع الملكية للمنفعة العامة المشار إليه .

المـادة الثالثـــة

ينشر هذا المرسوم في الجريدة الرسمية ، ويعمل به من تاريخ صدوره .

صدر في : ١٤ من صفـــر سنة ١٤٣٥هـ

الموافـــق : ١٧ من ديسمبر سنة ٢٠١٣م

قابوس بن سعيد
ســلطـان عـمــان

مذكرة
بشأن تقرير صفة المنفعة العامة
لمشروع ازدواجية طريق عبري - ينقل بمحافظة الظاهرة

بناء على الأوامر السامية لحضرة صاحب الجلالة السلطان قابوس بن سعيد المعظم - حفظه الله ورعاه - في الجولة السامية لعام ٢٠٠٩م ، قامت وزارة النقل والاتصالات بالانتهاء من أعمال التصميم وإعداد مستندات المناقصة الخاصة بمشروع ازدواجية طريق عبري - ينقل بمحافظة الظاهرة بطول حوالي (٣٩) كم .

يتضمن المشروع الأعمال الآتية :

- تنفيذ حارتين أسفلتيتين بعرض (٣,٧٥) م في كل اتجاه ، وأكتاف أسفلتية داخلية بعرض (١,٢) م ، وأكتاف أسفلتية خارجية بعرض (٢,٥) م ، وجزيرة وسطية بعرض (٤,٥) م .
- إنشاء عدد (١٠) دوارات لخدمة الحركة المرورية الالتفافية والمخططات السكنية القائمة والمستقبلية .
- إنشاء عدد (٣) أنفاق لعبور المركبات .
- إنشاء ممر للمشاة .
- تحويل الطريق إلى طريق صالح للمرور في جميع حالات الطقس عن طريق إنشاء عبارات صندوقية لتصريف مياه الأودية لعدد (١٠١) موقع .
- تنفيذ طريق خدمة بطول (٢٥) كم بالإضافة إلى إنارة الطريق كاملا .
- تأهيل الطريق الداخلي القائم ببلدة العارض بطول (٤,٣) كم ، وازدواجية جزء من الطريق الداخلي القائم بولاية ينقل بطول حوالي (٣) كم .
- نقل وحماية كافة خطوط الخدمات المتأثرة بالمشروع .
- تزويد الطريق بكافة متطلبات السلامة المرورية اللازمة من دهانات وإشارات مرورية وحواجز معدنية وخرسانية .

وحيث إن تنفيذ هذا المشروع يتطلب نزع ملكية الممتلكات المتأثرة به ، وتعويض أصحابها وفق أحكام قانون نزع الملكية للمنفعة العامة الصادر بالمرسوم السلطاني رقم ٧٨/٦٤ ، لذلك فإن الأمر يقتضي استصدار مرسوم سلطاني بتقرير صفة المنفعة العامة لهذا المشروع .

وزيـر النقل والاتصالات

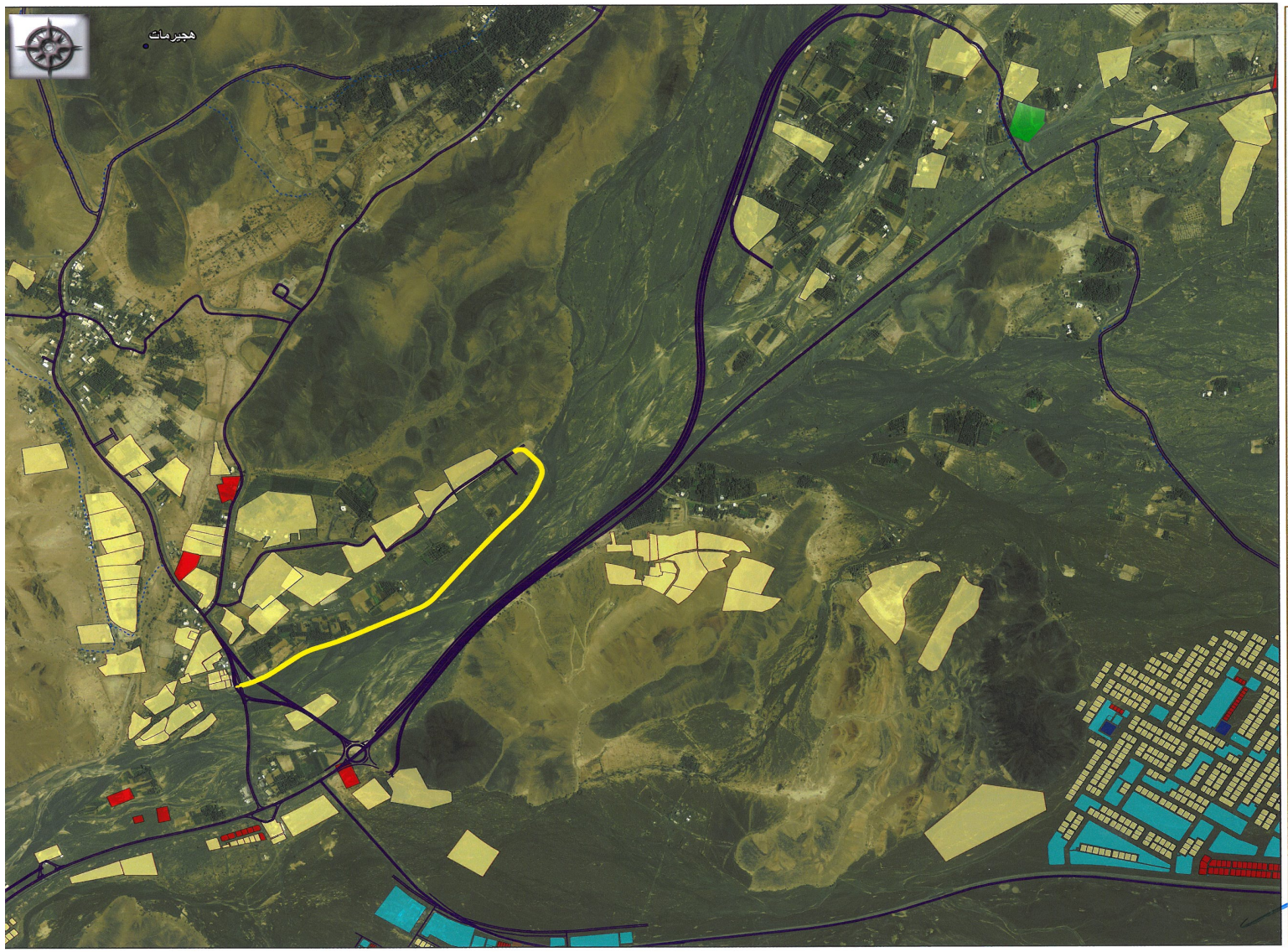

سلطنة عمان
وزارة الاسكان
العمرة العامة للتخطيط
المدن والمساحة
دائرة نظم المعلومات الجغرافية

تقرير صفة المنفعة العامة
لمشروع
طريق عبري _ الدريز
ولاية عبري

الموقع العـــام

مفتاح الخريطة

طريق عبري - الدريز

- حكومي
- سكني تجاري
- مزارع
- مخططـات
- طريق قائم

م/عبد القوي بن عبدالله اليافعي
مدير عام تخطيط المدن والمساحة

سيف بن محمد الشيبيي
وزير الإسكان

د/أحمد بن محمد الفطيسي
وزير النقل والاتصالات